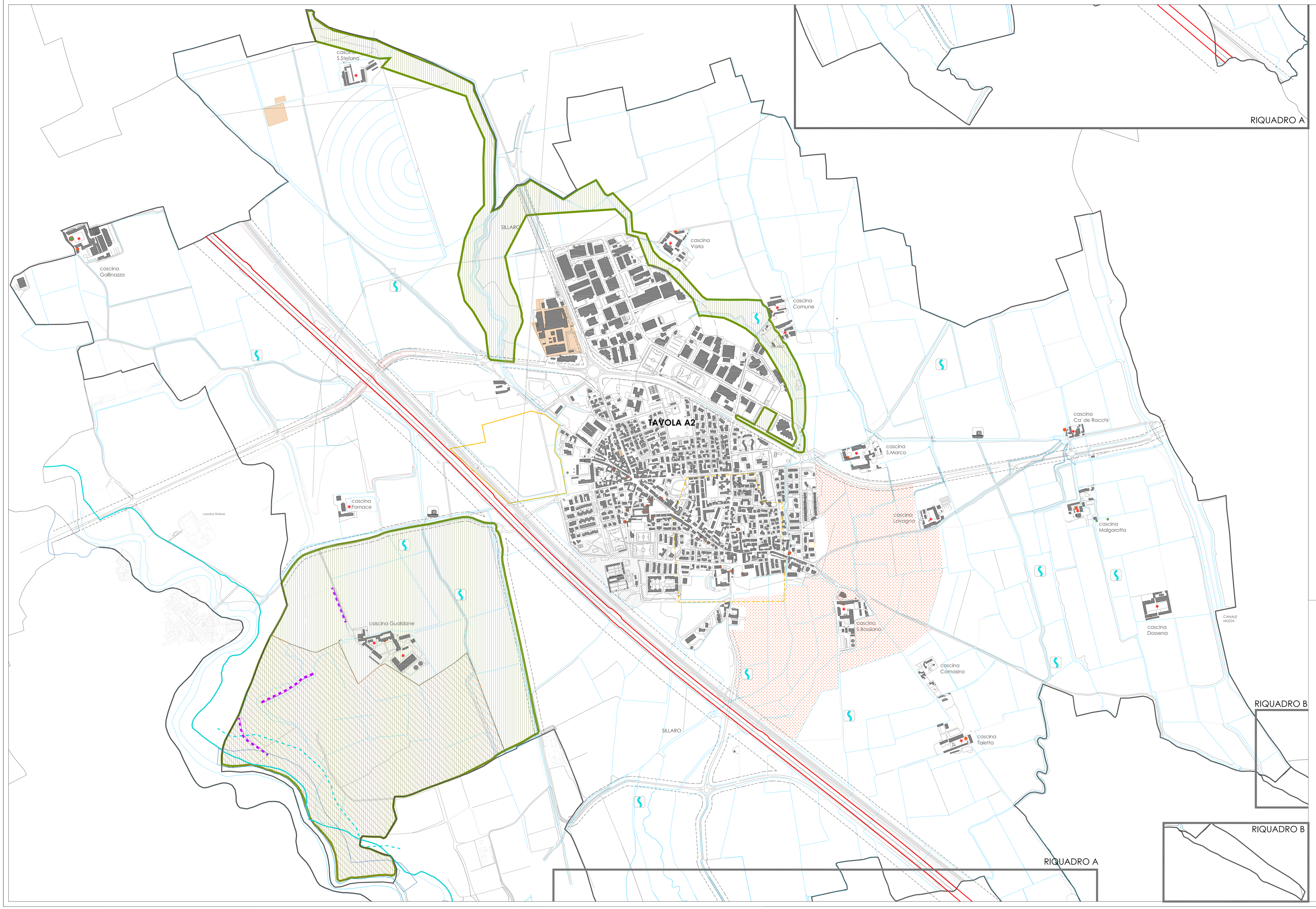

INTERVENTI DI TUTELA SUL PATRIMONI EDILIZIO ESISTENTE

Immobili vincolati ai sensi del art.136 D.Lgs 42/2004
modalità di intervento:restauro (re) / risanamento conservativo (rc)

beni di interesse storico architettonico culturale
(fonte:SIRBeC)

TUTELA E VALORIZZAZIONE AMBIENTALE

Parco Locale di Interesse sovracomunale - PLIS
Sillari e del Lambro

ambito di rispetto del cono ottico della Basilica di San Bassiano

Ambiti a rischio archeologico: aree vincolate

Ambito della cinta muraria ad alto rischio archeologico

Siti soggetti a procedure di bonifica

Alberi monumentali e alberi di rilevanza paesaggistica

FASCE DI RISPETTO

Fascia di rispetto dei pozzi

Zona di rispetto cimiteriale

Fascia di rispetto stradale e ferroviaria

Ambiti territoriali estrattivi (ATE)

Fascia di rispetto PAI A

Fascia di rispetto PAI B

Fascia di rispetto PAI C coincidente con la vulnerabilità ai nitrati

Corsi d'acqua vincolati ai sensi del D.Lgs 42/2004 art.142

Orli e terrazzi

rete dei canali e dei corsi d'acqua di valore storico

rete storica stradale

ampliamento carreggiata autostradale A1:
progetto depositato dall'Autostrada per l'Italia S.p.a. il 31.05.2011 ai fini dell'attività della procedura VIA nazionale. (Regione Lombardia)

IL SINDACO
Sig. Alberto Vitale

IL SEGRETARIO GENERALE
D.ssa Angela Barletta

IL RESPONSABILE
DEL SERVIZIO URBANISTICO
Arch. Laura Riccaboni

ADOZIONE C.C. CON DELIBERA
n. 32 del 15/07/2015

PUBBLICAZIONE
dal 28/07/2015 al 03/10/2015

PUBBLICAZIONE SUL B.U.R.L.
n. 32 del 05/08/2015

I PROGETTISTI
Ing. Arch. Luca Bucci

SCALA 1:5.000
DATA Novembre 2015
File 083C_03_A6_02_151106

piano di governo del territorio

REGIONE LOMBARDIA
PROVINCIA DI LODI

COMUNE DI LODI VECCHIO

PIANO DELLE REGOLE

TAV A6.2 var 02

VINCOLI URBANISTICI E AMBITI SENSIBILI