



Lodi, 09 dicembre 2025

Spett.le

**COMUNE DI LODI VECCHIO**

**Servizio Tecnico**

Piazza V. Emanuele II n. 25  
26855 Lodi Vecchio (LO)

c.a.

arch. Laura Riccaboni

**Prof.: 01/2025/0003602/P/001 rif. int. CM/ab**

**Oggetto:** PROCEDIMENTO DI VALUTAZIONE AMBIENTALE STRATEGICA (VAS) DELLA VARIANTE GENERALE AL PIANO DEL GOVERNO DEL TERRITORIO (PGT) - AVVISO DI CONVOCAZIONE DELLA 1^ CONFERENZA DI VALUTAZIONE AMBIENTALE STRATEGICA (V.A.S.) - P.G.T. - COMUNE DI LODI VECCHIO  
**Presa visione della documentazione.**  
**OSSERVAZIONI.**

Si richiama la vs nota Prof. N. C\_E651 - 0 - 1 - 2025-11-12 - 0016254 e, visionata la documentazione allegata si comunica che, in linea generale, per il Piano in oggetto si evidenzia la necessità di riferirsi alla normativa vigente in materia di Polizia Idraulica, con particolare riferimento al R.D. n. 523 del 25 luglio 1904 "Testo unico delle opere idrauliche", alla Legge Regionale n. 31 del 5 dicembre 2008 "Testo unico delle leggi regionali in materia di agricoltura, foreste, pesca e sviluppo rurale", al Regolamento Regionale n. 3 dell'8 febbraio 2010, alla Legge Regionale n. 4 del 15 marzo 2016 "Revisione della normativa regionale in materia di difesa del suolo, di prevenzione e mitigazione del rischio idrogeologico e di gestione dei corsi d'acqua" ed alla Delibera di Giunta Regionale n.XII/3668 del 16 dicembre 2024 "Riordino dei reticoli idrici di Regione Lombardia e revisione dei canoni di polizia idraulica".

Quest'ultima individua nell'allegato "C", periodicamente oggetto di revisione ed aggiornamento, l'elenco dei corsi d'acqua appartenenti al Reticolo Idrico di Bonifica (R.I.B.) di competenza Consortile (Muzza Bassa Lodigiana), mentre gli altri riferimenti normativi sopra citati definiscono le attività e le opere consentite e vietate in prossimità degli stessi.

Sarà pertanto necessario riferirsi alle sopra richiamate indicazioni normative là dove eventuali Ambiti di Trasformazione presenti nel Piano siano interferenti con il Reticolo Idrico di Bonifica di competenza di questo Consorzio, al fine di conseguire, per ciascuno degli stessi, gli specifici provvedimenti autorizzativi o concessori.

È inoltre importante sottolineare che Regione Lombardia ha approvato i criteri ed i metodi per il rispetto del principio dell'invarianza idraulica ed idrologica mediante l'adozione del Regolamento Regionale n. 7 del 23 novembre 2017, con lo scopo di assicurare un progressivo



riequilibrio del regime idrologico ed idraulico naturale, conseguendo la riduzione quantitativa dei deflussi e conseguentemente attenuare il rischio idraulico esistente.

Si prende atto che questo Comune ha richiamato, nell'apposito capitolo 12.15.1, la sopra citata tematica relativa alla difesa del suolo e invarianza idraulica tuttavia, l'argomento in questione riveste carattere di estrema importanza nell'ambito della pianificazione territoriale, pertanto si consiglia una accurata valutazione dell'impatto di ciascun intervento urbanistico ed infrastrutturale in ottemperanza alle disposizioni prescritte dalla citata fonte legislativa.

Questo Consorzio ritiene di prioritaria, quanto strategica rilevanza, la sinergia con gli Enti Locali territoriali nella pianificazione della trasformazione del territorio, nell'ottica di limitare il più possibile il consumo del suolo agricolo, quindi permeabile, essendo ormai praticamente saturata la capacità ricettiva della propria rete.

È opportuno inoltre evidenziare un importante riferimento normativo in attuazione della Direttiva Europea 2007/60/CE, la "Direttiva Alluvioni", entrato in vigore nell'ultimo decennio, che ha visto il territorio regionale, ivi compreso quello Consortile, misurarsi con eventi meteorologici calamitosi con rilevanti criticità per le relative aree rurali, residenziali e produttive.

A tale scopo si segnala la necessità di mantenere aggiornate, negli elaborati allegati al Documento di Piano, le aree mappate dal Piano Generale del Rischio Alluvioni del fiume Po, predisposto a livello di distretto idrografico (fiume Po) che, per quanto riguarda il Reticolo Idrico di Bonifica di competenza consortile, è stato recentemente revisionato e trasmesso ai referenti della Struttura Assetto Idrogeologico, Reticoli e Demanio Idrico dell'U.O. Difesa del Suolo e Gestione Attività Commissariali della Direzione Generale Territorio e Sistemi Verdi di Regione Lombardia per il successivo iter di approvazione. Si comunica sin d'ora che le aree censite, delle quali si allega un preliminare stralcio planimetrico, interessano alcuni dei corsi d'acqua insistenti all'interno del territorio di codesto Comune e dovranno essere riportate nello "Studio comunale di gestione del rischio idraulico" citato al capitolo 12.15.1.

Dette aree saranno di determinante importanza nella valutazione degli scenari strategici di espansione territoriale delle aree urbane e delle infrastrutture di ogni genere: sarà pertanto fondamentale l'interlocuzione con le Autorità Idrauliche competenti per i corsi d'acqua interessati, al fine di individuare la fattibilità di ciascun intervento.

Si fa presente, a tale proposito, che questo Consorzio ha fornito a codesta Amministrazione Comunale la documentazione tecnico economica necessaria ai fini della candidatura a finanziamento dell'opera "*Messa in sicurezza idraulica del territorio comunale di Lodi Vecchio mediante adeguamento funzionale della rete di colo con formazione di apposito alveo funzionale alla diversione dei deflussi di origine mistopluviale nel Sillaro Salerano*" per un importo complessivo di euro 2.500.000,00. L'intervento, che dovrà quindi essere richiamato nella documentazione del Piano (Piano dei Servizi e Scenario Strategico), è stato caricato sulle rispettive piattaforme dedicate del



Ministero dell'Interno (in ottemperanza a quanto previsto dal Decreto del 14 luglio 2025) e di Regione Lombardia (Opere di Difesa del Suolo e Monitoraggio – ODSM).

Si invita infine Codesto Ufficio Comunale a voler prendere visione della documentazione sottoelencata riguardante la strumentazione amministrativa – programmatoria di questo Consorzio, nell'ottica della più ampia condivisione degli obiettivi strategici e gestionali per il territorio Consortile:

- **PROGRAMMA TRIENNALE DEI LAVORI PUBBLICI 2025 - 2027**  
Art. 37 D.Lgs. 36/2023 e ss.mm.ii. e D.M. 14/2008
- **PIANO COMPRESORIE DI BONIFICA, DI IRRIGAZIONE E DI TUTELA DEL TERRITORIO RURALE.**  
L.R. 5 dicembre 2008 n°31, art. 88 - D.G.R. 2 ottobre 2015 n° X/4110 e s.m.i.  
Approvato da Regione Lombardia con D.G.R. n. XII/ 5106 del 06/10/2025

Rimanendo a disposizione per qualsiasi necessità in merito si coglie l'occasione per porgere cordiali saluti.

Il Direttore Generale

dott. ing. Marco Chiesa

all.: c.s.

**referenti:**

arch. Alberto Belloni – 339 2297626  
geom. Luca Arnaldi – 3346304755

[ambiente@muzza.it](mailto:ambiente@muzza.it)  
[luca.arnaldi@muzza.it](mailto:luca.arnaldi@muzza.it)

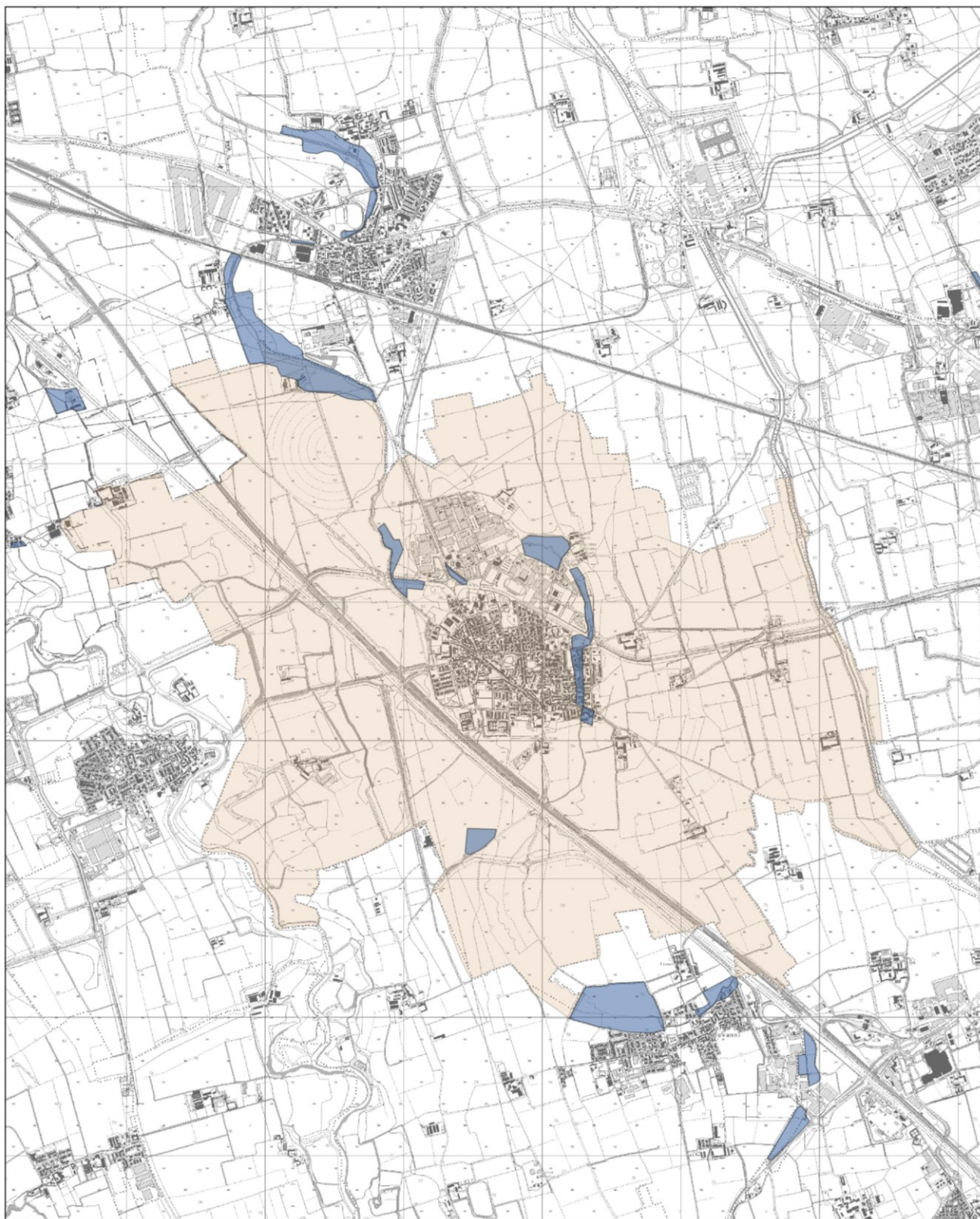

Allegato: stralcio planimetrico delle aree allagabili in comune di Lodi Vecchio